Автономная некоммерческая организация содействия развитию общественных инициатив в социальной сфере

«Со-общество»

Социальный проект «Дорогие «Со-обществу» люди»

Социальный проект «Дорогие «Со-обществу» люди»

**объединил уже реализуемые,
получившие интерес и поддержку,
инициативы
«От сердца к сердцу» и «От всей души».**

**Особое внимание в них уделяется людям старшего поколения,
их потребностям в общении и посильных действиях.**

«ДОРОГИЕ «СО-ОБЩЕСТВУ» ЛЮДИ»

ПАРТНЕРЫ ПРОЕКТА

Управление молодежной политики Липецкой области

Пензенское областное отделение международного общественного фонда «Российский фонд мира»

ЦЕЛЕВАЯ ГРУППА ПРОЕКТА

люди старшего поколения

«ДОРОГИЕ «СО-ОБЩЕСТВУ» ЛЮДИ»

ЦЕЛЬ ПРОЕКТА

Социализация людей старшего поколения через различные формы социальной активности:

- изготовление полотенец
- организацию выставок
- организацию праздников в формате "семейных посиделок"

ЗАДАЧИ ПРОЕКТА

обеспечить изготовление полотенец волонтерами серебряного возраста для одиноких людей старшего поколения

организовать в селах и учреждениях господдержки фотографирование людей старшего поколения

подготовить и провести публичные мероприятия "Дорогие люди" силами волонтеров серебряного возраста

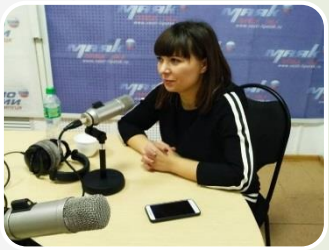

информировать о старте и ходе реализации проекта "Дорогие "Со-обществу" люди"

Социальный проект «Дорогие «Со-обществу» люди»

АНО «СО-ОБЩЕСТВО»

ПРОЕКТ «ДОРОГИЕ «СО-ОБЩЕСТВУ» ЛЮДИ»

СООБЩЕСТВА ВОЛОНТЕРОВ, ОБЪЕДИНЕННЫХ КОМАНДОЙ ПРОЕКТА В ПОСИЛЬНЫХ ДЕЙСТВИЯХ:

СООБЩЕСТВО ВОЛОНТЕРОВ СЕРЕБРЯНОГО ВОЗРАСТА	СООБЩЕСТВО ТВОРЧЕСКИХ ВОЛОНТЕРОВ СЕРЕБРЯНОГО ВОЗРАСТА	СООБЩЕСТВО ФОТОГРАФОВ - ВОЛОНТЕРОВ
пошив 1500 полотенец для нуждающихся	- организация «семейных посиделок»; - организация выставки «Дорогие люди»	- организация 4 фотосессий на «семейных посиделках»; - обработка, оформление фотографий, вручение не менее 100 участникам фотосессий

ИНФОРМАЦИОННОЕ СОПРОВОЖДЕНИЕ ПРОЕКТА

При волонтерском участии
и партнерской поддержке средств
массовой информации:

2 телевизионных сюжета,
2 радиопрограммы,
2 статьи в печатных изданиях,
14 публикаций в сети Интернет

Пензенское областное отделение
международного общественного
фонда «Российский фонд мира»

ролик социальной рекламы
об активных людях старшего
поколения

Социальный проект «Дорогие «Со-обществу» люди»

РЕЗУЛЬТАТЫ

ПРОЕКТА «ДОРОГИЕ «СО-ОБЩЕСТВУ» ЛЮДИ»

40 ЧЕЛОВЕК СТАРШЕГО ПОКОЛЕНИЯ ПОВЫСИЛИ УРОВЕНЬ СОЦИАЛИЗАЦИИ ЧЕРЕЗ РАЗЛИЧНЫЕ ФОРМЫ СОЦИАЛЬНОЙ АКТИВНОСТИ В СООБЩЕСТВАХ СЕРЕБРЯНЫХ ВОЛОНТЕРОВ, ОБЪЕДИНЕННЫХ КОМАНДОЙ ПРОЕКТА В ПОСИЛЬНЫХ ДЕЙСТВИЯХ ПРОЕКТА			ОСУЩЕСТВЛЕНО ИНФОРМАЦИОННОЕ СОПРОВОЖДЕНИЕ ПРОЕКТА
СООБЩЕСТВОМ ВОЛОНТЕРОВ СЕРЕБРЯНОГО ВОЗРАСТА:	СООБЩЕСТВОМ ТВОРЧЕСКИХ ВОЛОНТЕРОВ	СООБЩЕСТВОМ ФОТОГРАФОВ – ВОЛОНТЕРОВ:	
- изготовлено **1000** полотенец для нуждающихся, - **500** полотенец изготовлено с августа 2019 года при поддержке Пензенского областного отделения международного общественного фонда «Российский фонд мира»	организовано - **2** выставки для **200** посетителей; - **4** праздника в формате "семейных посиделок" для не менее **100** одиноких малообеспеченных людей; - **2** предновогодних "семейных посиделок" для **100** человек организовано при поддержке Пензенского областного отделения международного общественного фонда «Российский фонд мира»	- изготовлены и вручены не менее **100** одиноким постояльцам в учреждениях господдержки и малообеспеченным жителям отдаленных сел фотографий, обеспечена возможность общения, в том числе с представителями других поколений	- в информационном пространстве формируется положительное мнение о возможных формах социальной активности людей старшего поколения

ОПЫТ «СО-ОБЩЕСТВА» В ОРГАНИЗАЦИИ ИНИЦИАТИВЫ «ОТ СЕРДЦА К СЕРДЦУ»

- В дни Великого поста сформированное сообщество из 16 волонтеров серебряного возраста занималось "добыванием" материи, кроем и шитьем полотенец для одиноких малообеспеченных пожилых людей.
- Команда неравнодушных «Со - общества» сшила 300 полотенчиков из различных тканей, предоставленных на сумму 25 тысяч рублей благотворителями.
- Их вручили нуждающимся из Дома престарелых и с. Крутое.

Социальный проект «Дорогие «Со-обществу» люди»

Кухонные полотенчики – это семейный символ чистоты, красоты, доброты. Используются они очень часто, и, к сожалению, также быстро изнашиваются.
Далеко не каждый одинокий малообеспеченный человек может тратить средства на покупку столь необходимого предмета обихода.

Передачу полотенец мы традиционно проводим в теплой обстановке «семейных посиделок» на территории социальных объектов культуры, посещение которых, как правило, мало доступно пожилым малообеспеченным людям.

Мы воспроизводим душевную атмосферу праздника в большой дружной семье с дорогими людьми, которая способствует раскрепощению, общению, положительным эмоциям одиноких пожилых людей, активизирует социальный потенциал каждого из них.